

| RZUT PIWNIC | | |
|-------------|--------------|----------------------|
| 0/01 | KOMUNIKACJA | 12,80m ² |
| 0/02 | MAGAZYN | 10,50m ² |
| 0/03 | MAGAZYN | 29,90m ² |
| 0/04 | MAGAZYN | 7,80m ² |
| 0/05 | KOTŁOWNIA | 28,60m ² |
| 0/06 | MAGAZYN | 9,70m ² |
| 0/07 | MAGAZYN | 10,00m ² |
| 0/08 | MAGAZYN | 9,50m ² |
| 0/09 | ARCHIWUM | 60,30m ² |
| 0/10 | ARCHIWUM | 27,50m ² |
| 0/11 | KL. SCHODOWA | 12,00m ² |
| 0/12 | KOMUNIKACJA | 27,50m ² |
| 0/13 | WC | 12,20m ² |
| 0/14 | WC | 13,10m ² |
| 0/15 | MAGAZYN | 7,30m ² |
| 0/16 | SALA | 29,80m ² |
| 0/17 | SALA | 63,20m ² |
| 0/18 | MAGAZYN | 16,90m ² |
| RAZEM: | | 388,60m ² |

KACPER KRAKOWIAK

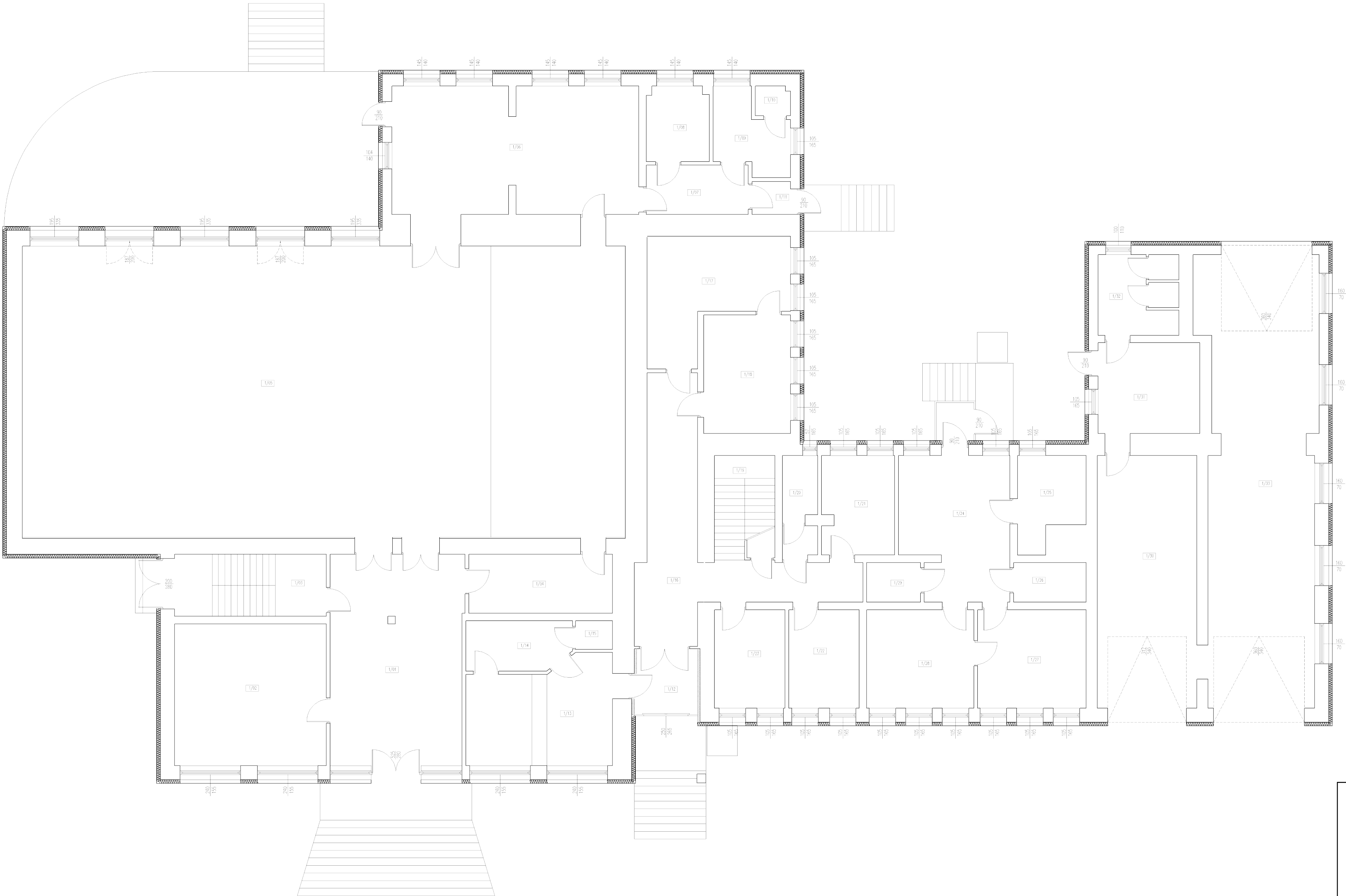

| | | |
|------------------|--|---------------------------|
| Rysunek | RZUT PIWNIC | Nr rys. 1 |
| Obiekt | BUDYNEK WIELOFUNKCYJNY | Data: 07.2021 |
| Adres budynku | Ożarówce, gm. Ożarówce dz. nr 233/4, 233/15 | Skala/Format 1:100/A2+ |
| Branża | Inwentaryzacja | Nr upr. Podpis |
| Projektant | mgr inż. Kacper Krakowiak | SWK/0017/PBkb/16 |



RZUT PARTERU

| | | |
|--------|----------------------------|----------------------|
| 1/01 | KOMUNIKACJA | 44,10m ² |
| 1/02 | P. ADMINISTRACYJNE | 33,80m ² |
| 1/03 | KLATKA SCHODOWA | 14,80m ² |
| 1/04 | P. SOCJALNE | 13,30m ² |
| 1/05 | SALA WIDOWISKOWA | 276,20m ² |
| 1/06 | KUCHNIA | 49,10m ² |
| 1/07 | KOMUNIKACJA | 7,90m ² |
| 1/08 | OBIERALNIA | 7,30m ² |
| 1/09 | MAGAZYN | 8,10m ² |
| 1/10 | WC | 1,60m ² |
| 1/11 | WIATROLAP | 2,00m ² |
| 1/12 | WIATROLAP | 6,50m ² |
| 1/13 | SALA OPERACYJNA | 22,80m ² |
| 1/14 | MAGAZYN | 8,00m ² |
| 1/15 | WC | 1,70m ² |
| 1/16 | KOMUNIKACJA | 33,70m ² |
| 1/17 | P. ADMINISTRACYJNE | 21,50m ² |
| 1/18 | P. ADMINISTRACYJNE | 16,10m ² |
| 1/19 | KL. SCHODOWA | 10,20m ² |
| 1/20 | WC | 5,30m ² |
| 1/21 | P. ADMINISTRACYJNE | 11,20m ² |
| 1/22 | P. ADMINISTRACYJNE | 10,90m ² |
| 1/23 | P. ADMINISTRACYJNE | 10,90m ² |
| 1/24 | POCZEKALNIA | 23,60m ² |
| 1/25 | G. DIAGNOSTYCZNY | 8,80m ² |
| 1/26 | WC | 4,50m ² |
| 1/27 | G. DIAGNOSTYCZNO-ZABIEGOWY | 16,80m ² |
| 1/28 | G. DIAGNOSTYCZNO-ZABIEGOWY | 16,60m ² |
| 1/29 | WC | 3,30m ² |
| 1/30 | GARAŻ | 39,60m ² |
| 1/31 | P. ADMINISTRACYJNE | 14,50m ² |
| 1/32 | SANITARIAT | 18,40m ² |
| 1/33 | GARAŻ | 77,80m ² |
| RAZEM: | | 840,90m ² |

KACPER KRAKOWIAK



| | | |
|------------------|--|---------------------------|
| Rysunek | RZUT PARTERU | Nr rys. 2 |
| Obiekt | BUDYNEK WIELOFUNKCYJNY | Data: 07.2021 |
| Adres budynku | Ożarówce, gm. Ożarówce dz. nr 233/4, 233/15 | Skala/Format 1:100/A2+ |
| Branża | Inwentaryzacja | Nr upr. Podpis |
| Projektant | mgr inż. Kacper Krakowiak | SWK/0017/PBkb/16 |

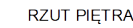

| | | |
|------|--------------------|----------------------------|
| 2/02 | KOMUNIKACJA | 38,00m ² |
| 2/02 | WC | 5,40m ² |
| 2/03 | WC | 5,40m ² |
| 2/04 | P. ADMINISTRACYJNE | 17,20m ² |
| 2/05 | P. ADMINISTRACYJNE | 15,30m ² |
| 2/06 | P. ADMINISTRACYJNE | 54,70m ² |
| 2/07 | P. ADMINISTRACYJNE | 28,10m ² |
| 2/08 | P. ADMINISTRACYJNE | 21,10m ² |
| 2/09 | P. ADMINISTRACYJNE | 17,50m ² |
| 2/10 | P. ADMINISTRACYJNE | 17,00m ² |
| 2/11 | P. ADMINISTRACYJNE | 17,50m ² |
| 2/12 | P. ADMINISTRACYJNE | 12,00m ² |
| 2/13 | SERWEROWNIA | 5,10m ² |
| 2/14 | P. ADMINISTRACYJNE | 11,40m ² |
| 2/15 | P. ADMINISTRACYJNE | 11,50m ² |
| 2/16 | KOMUNIKACJA | 90,70m ² |
| 2/17 | P. ADMINISTRACYJNE | 22,00m ² |
| 2/18 | P. ADMINISTRACYJNE | 24,00m ² |
| 2/19 | P. ADMINISTRACYJNE | 24,60m ² |
| 2/20 | SALA KONFERENCYJNA | 72,90m ² |
| 2/21 | P. ADMINISTRACYJNE | 27,50m ² |
| 2/22 | P. ADMINISTRACYJNE | 17,80m ² |
| 2/23 | MAGAZYN | 6,20m ² |
| 2/24 | P. ADMINISTRACYJNE | 49,30m ² |
| | RAZEM: | 612,20m² |

KACPER KRAKOWIAK

| | | | |
|---------------|--|---------|---------------------------|
| Rysunek | RZUT PIĘTRA | | Nr rys. 3 |
| Obiekt | BUDYNEK WIELOFUNKCYJNY | | Data: 07.2021 |
| Adres budynku | Ozarowice, gm. Ozarowice dz. nr 233/4, 233/15 | | Skala/Format 1:100/A2+ |
| Brzoza | Inwentaryzacja | Nr upr. | Podpis |
| Projektant | mgr inż. Kacper Krakowiak SWK/0017/PBkb/15 | | |

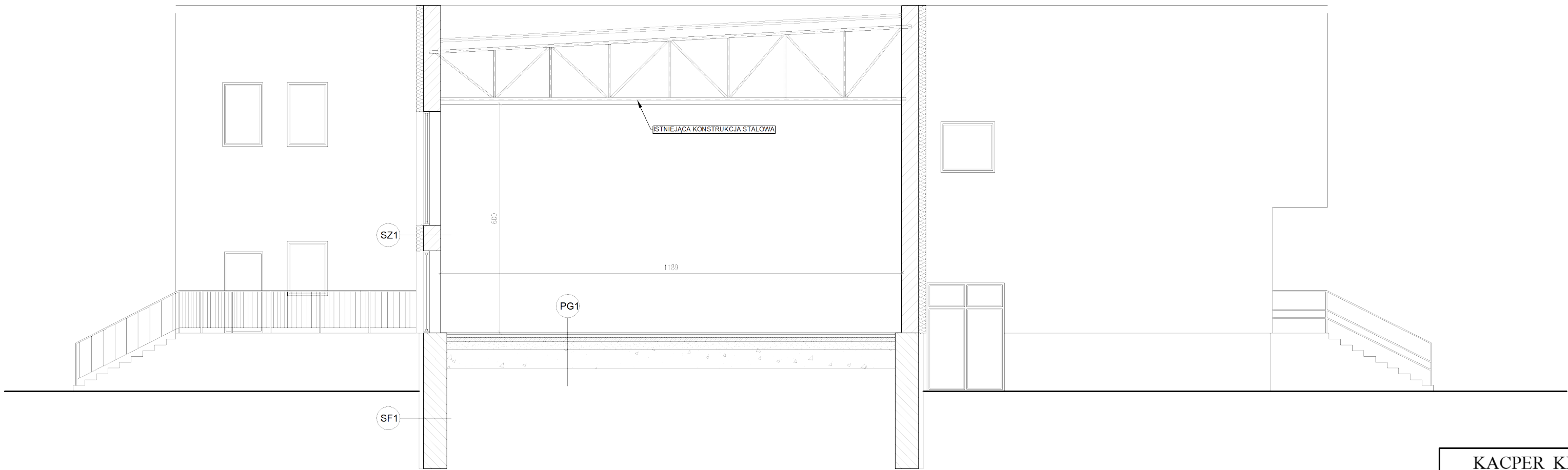

PRZEKRÓJ A-A

PG1 PODŁOGA NA GRUNCIE

- KLEPKA DREWNIANA — 2cm
- PŁYTA OSB — 3cm
- FOLIA LEGARY — 8cm
- WYLEWKA CEMENTOWA — 10cm
- PIASEK ZAGĘSZCZONY

SZ1 ŚCIANA ZEWNĘTRZNA

- STYROPIAN — 20cm
- ŚCIANA Z PUSTAKA ŻUŻLOWEGO — 44cm
- SIDING DREWNIANY — 2cm

SF1 ŚCIANA FUNDAMENTOWA

- STYRODUR — 10cm
- ŚCIANA Z PUSTAKA ŻUŻLOWEGO — 44cm

| | | | |
|---------------------|--|------------------|---------------------------|
| KACPER KRAKOWIAK | | | |
| K+INSTAL PROJEKT | | | |
| Rysunek | PRZEKRÓJ | | Nr rys. 4 |
| Obiekt | BUDYNEK WIELOFUNKCYJNY | | Data: 07.2021 |
| Adres budynku | Ożarówce, gm. Ożarówce dz. nr 233/4, 233/15 | | Skala/Format 1:100/A3+ |
| Branża | Inwentaryzacja | Nr upr. | Podpis |
| Projektant | mgr inż. Kacper Krakowiak | SWK/0017/PBKb/16 | |



ELEWACJA WSCHODNIA
ELEWACJA FRONTOWA

| | | | |
|---------------------|--|---------|---------------------------|
| KACPER KRAKOWIAK | | | |
| K+INSTAL PROJEKT | | | |
| Rysunek | ELEWACJA WSCHODNIA | | Nr rys. 5 |
| Obiekt | BUDYNEK WIELOFUNKCYJNY | | Data: 07.2021 |
| Adres budynku | Ożarówce, gm. Ożarówce dz. nr 233/4, 233/15 | | Skala/Format 1:100/A3+ |
| Branża | Inwentaryzacja | Nr upr. | Podpis |
| Projektant | mgr inż. Kacper Krakowiak SWK/0017/PBKb/16 | | |

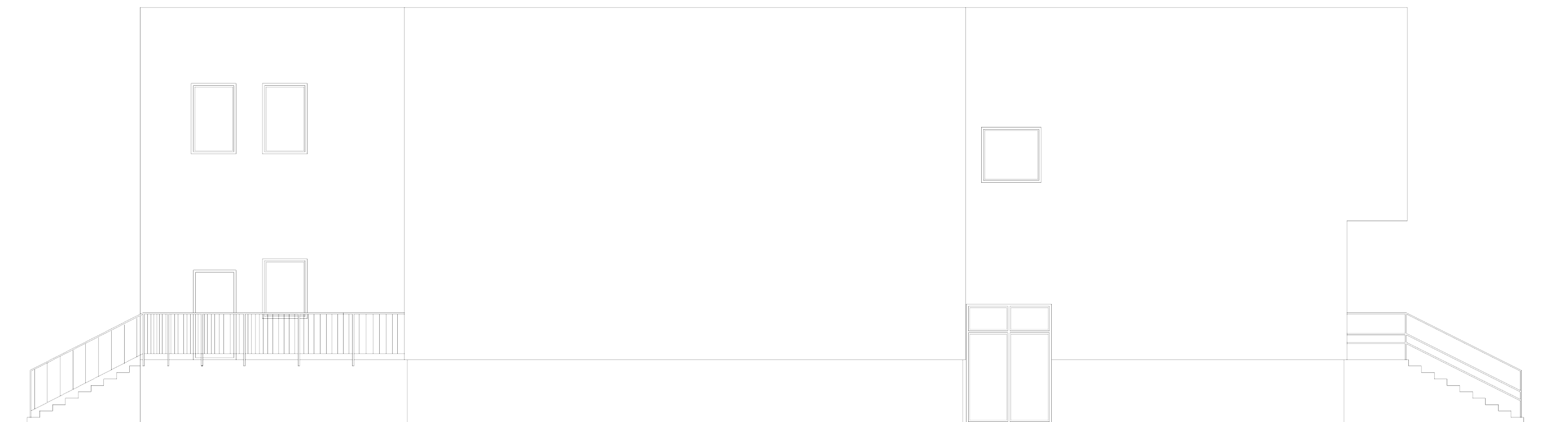

ELEWACJA POŁUDNIOWA
ELEWACJA BOCZNA

| | | | |
|---------------------|--|---------|---------------------------|
| KACPER KRAKOWIAK | | | |
| K+INSTAL PROJEKT | | | |
| Rysunek | ELEWACJA POŁUDNIOWA | | Nr rys. 6 |
| Obiekt | BUDYNEK WIELOFUNKCYJNY | | Data: 07.2021 |
| Adres budynku | Ożarówice, gm. Ożarówice dz. nr 233/4, 233/15 | | Skala/Format 1:100/A3+ |
| Branża | Inwentaryzacja | Nr upr. | Podpis |
| Projektant | mgr inż. Kacper Krakowiak SWK/0017/PBKb/18 | | |

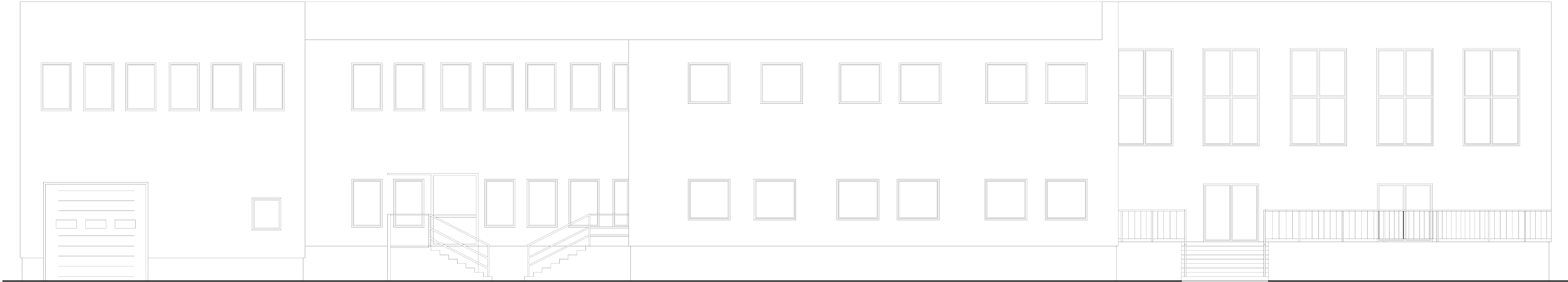

ELEWACJA ZACHODNIA
ELEWACJA TYLNA

| | | | |
|---------------------|--|------------------|---------------------------|
| KACPER KRAKOWIAK | | | |
| K+INSTAL PROJEKT | | | |
| Rysunek | ELEWACJA ZACHODNIA | | Nr rys. 7 |
| Obiekt | BUDYNEK WIELOFUNKCYJNY | | Data: 07.2021 |
| Adres budynku | Ożarówce, gm. Ożarówce dz. nr 233/4, 233/15 | | Skala/Format 1:100/A3+ |
| Branża | Inwentaryzacja | Nr upr. | Podpis |
| Projektant | mgr inż. Kacper Krakowiak | SWK/0017/PBkb/16 | |

dylatacja

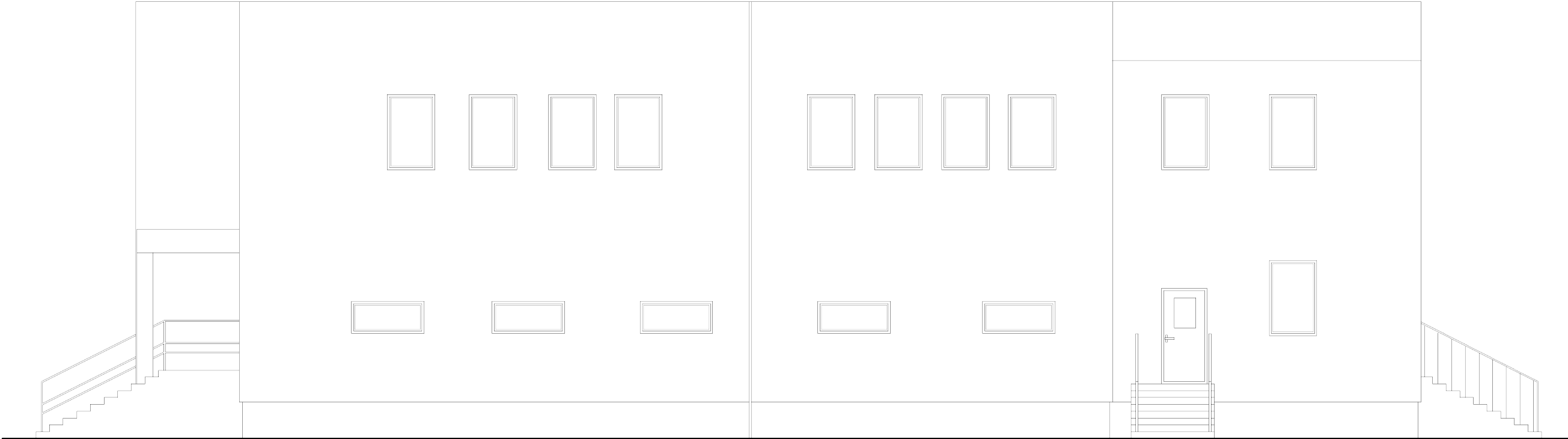

ELEWACJA PÓŁNOCNA
ELEWACJA BOCZNA

| | | | |
|---------------------|--|---------|---------------------------|
| KACPER KRAKOWIAK | | | |
| K+INSTAL PROJEKT | | | |
| Rysunek | ELEWACJA PÓŁNOCNA | | Nr rys. 8 |
| Obiekt | BUDYNEK WIELOFUNKCYJNY | | Data: 07.2021 |
| Adres budynku | Ożarówice, gm. Ożarówice dz. nr 233/4, 233/15 | | Skala/Format 1:100/A3+ |
| Branża | Inwentaryzacja | Nr upr. | Podpis |
| Projektant | mgr inż. Kacper Krakowiak SWK/0017/PBkb/18 | | |